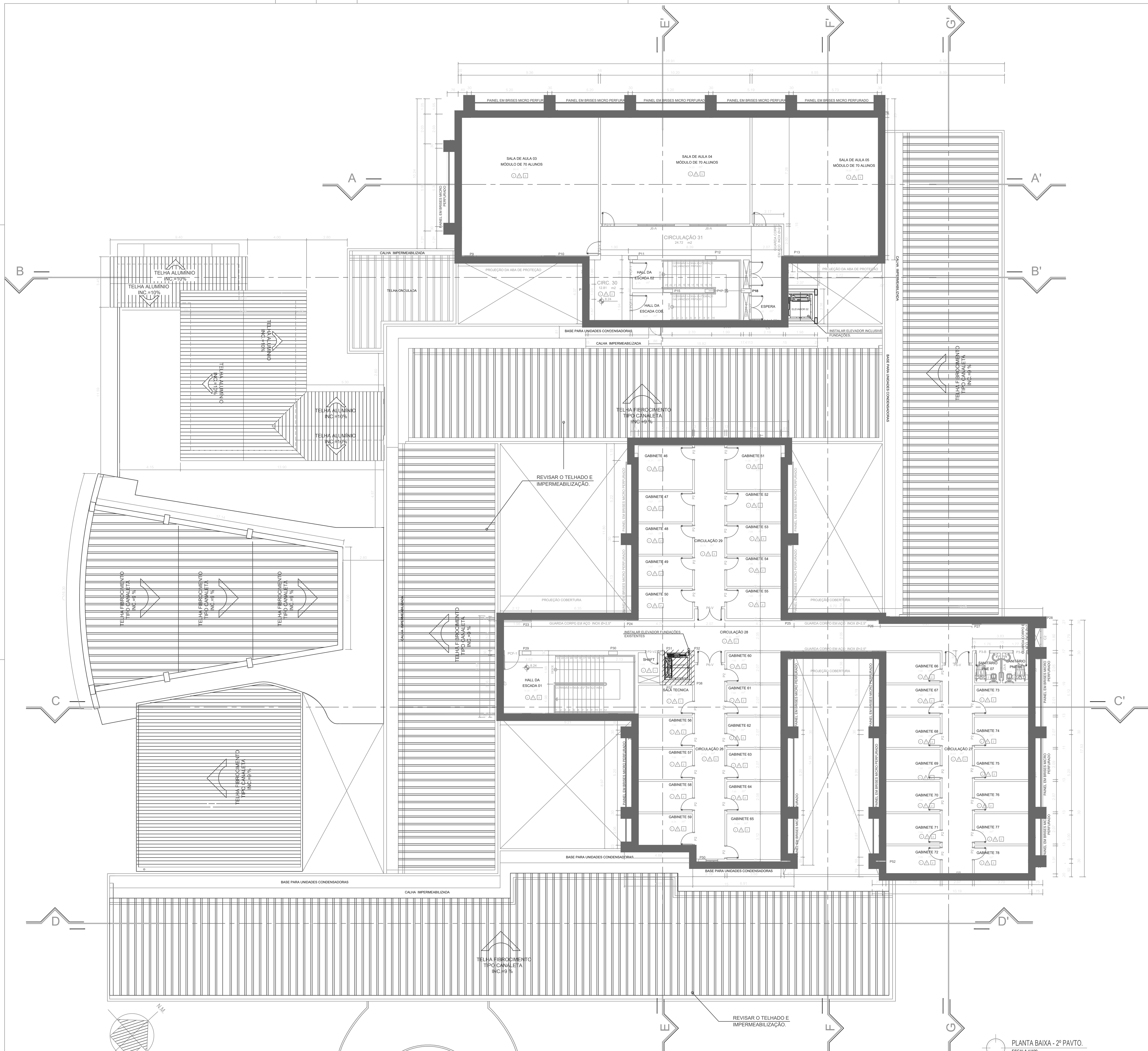

PLANTA BAIXA - 2º PAVTO.
ESCALA 1/100

QUADRO RESUMO DE ESQUADRIAS

CODIGO	DIMENSÃO	MATERIAL	QUANT.	FUNCIONAMENTO	LOCAL DE UTILIZAÇÃO
PORTAS					
PE-1	0.90x2.40m	EXISTENTE	16	ABRIR	Setor administrativo 1º pavimento, Salas 01/02/03/04 disponíveis, Revista, Diretórios e Museu
PE-2	1.60x2.40m	EXISTENTE	2	ABRIR	Hall de entrada
PE-3	0.70x2.10m	EXISTENTE	1	ABRIR	Salão de estudos
PE-4	0.60x2.40m	EXISTENTE	1	ABRIR	Salão de estudos
P0	0.60x2.10m	SEMIOCA	5	ABRIR	Sanits. Bio. , Cantina
P1-VZ	0.70x2.10m	ALUMINIO/VENEZIANA	7	ABRIR	San.Masc./Fem Apoio, Sanit., Vestiarios Bio,
P2-VZ	0.80x2.10m	ALUMINIO/VENEZIANA	26	ABRIR	DMLs, San.Vest. Masc./Fem., Depósitos, Shaft, Copas, Vest., S.apoio, Circ.Limpa, Adm., Guarda ração, Cic.21, Acesso serviço cantina
P3-VZ	0.80x2.10m	ALUMINIO/VENEZIANA C/ VISOR DE VIDRO CANELADO	2	ABRIR	Cantina, Maceração
P2-V	0.80x2.10m	SEMIOCA COM VISOR	28	ABRIR	Apoios lab., S.Necropsia, Lab. Sorologia, Microbiologia e Meio e Solução, Hall, S.Triagem,Lavagem e Est.,Sec.Geral, Informática, S.Comp.01/02/03/04/05, S.Aulas 01/02, Circ.25, S.Preparação, Cab.Testes, Cobertura
P2	0.80x2.10m	SEMIOCA	97	ABRIR	Gabinetes, Salas Técnica, Sala/San. Diretor, S. Vicediretor, Circ.23, Sanit. Masc./Fem. 01/02, DML 01/03, Laboratório multi-uso 01/02/03/04, Sala dos técnicos dos labor. , Sala de guarda subst. quím. 03, Acesso serviço cantina, Sala técnicos
P2-D	0.80x2.10m	DIVISORIA	4	ABRIR	Laboratório de carne, Nutrição animal
P3-B	0.90x2.10m	SEMI-OCA C/BARRA	8	ABRIR	Sanitário PNE
P4-B	1.20x2.10m	SEMI-OCA C/BARRA	2	ABRIR	Sala de preparação
P3-VT	0.90x2.40m	VIDRO TEMPERADO	5	ABRIR	Reprografia, Secretaria, Hall, Recepção diretoria, Salão de Estudo.
P3-V	0.90x2.10m	SEMIOCA COM VISOR	6	ABRIR	Salas de aulas 01/02/03/04/05, Lab.Zoo
P4	0.90x2.10m	SEMIOCA	13	ABRIR	Cirurgia/Microbiologia, Salas de animais, Sanit. PNE 04/08, Dep. Produtos químicos 02
P4-VT	0.90x2.50m	VIDRO TEMPERADO	2	ABRIR	Secretaria e hall Lab. de Sanidade Avícola
P5-VT	1.50x2.10m	VIDRO TEMPERADO	1	ABRIR	Auditório
P4-F	1.00x2.10m	FERRO	1	ABRIR	C.Maquinas
P5-V	1.20x2.10m	SEMI-OCA C/ VISOR	7	ABRIR	Lab.Aquicultura, Antecamara, S.Moagem e Estufa, Lab. 01/02/03/04
P6-V	1.60x2.10m	SEMI-OCA C/ VISOR	8	ABRIR	Circ.04/08/18/19/22/26/27/29
P7-V	1.00x2.10m	SEMI-OCA C/ VISOR	1	ABRIR	Laboratório multi-funcional
P6-F	1.60x2.60m	FERRO	3	ABRIR	S.Necropsia 01/02, Lavagem (biotério roedores)
P6-VZ	1.60x1.60m	ALUMINIO/VENEZIANA	4	ABRIR	Shafts Escada 02
P7	1.00x2.10m	FERRO	4	ABRIR	Dep.resíduos químicos, Dep.resíduos biológicos, Dep. Ferramentas, Anexo Laboratório aquicultura
P8	2.00x2.10m	FERRO, ABRIR, DUAS FOLHAS	1	ABRIR	Anexo aquicultura
P9	1.60x1.80m	PORTÃO FERRO TELA FIO 10 TUBULAR 2"	9	CORRER	Casa de gases especiais, abrigo cantina
PCF-1	0.90x2.10m	FERRO (CORTA-FOGO)	7	ABRIR	Escada 02 (térreo e 1º pav.), Saída de emergência Anatomia (térreo), Escada 01(2ºPav)
PCF-2	1.80x2.10m	FERRO (CORTA-FOGO)	2	ABRIR	Escada 01
PCF-3	1.50x2.60m	FERRO (CORTA-FOGO)	1	ABRIR	Hall serviço
PCF-4	1.20x2.10m	PORTA EM AÇO GALVANIZADO COM BARRA ANTI-PÂNICO, COM DUAS FOLHAS DE 0.60x2.10m, TIPO CORTA-FOGO	1	ABRIR	Auditório
JANELAS					
JE-1	0,60x1,90m h=1,40m	ALUMINIO	20	PIVOTANTE	Salão estudo, Congregação, Sala e san.Diretor, Sala vicediretor
JE-2	1,25x2,06m h=1,60m	ALUMINIO	18	PIVOTANTE	Sala de aulas 04/05, Lab.02/03/04,
JE-3	1,33x1,92m h=1,50m	ALUMINIO	28	PIVOTANTE	Salão estudo, Museu, Diretório, Revista, Sala,
JE-4	1,30x2,00m h=1,60m	ALUMINIO	19	PIVOTANTE	Sala de aula anatomia, Circ. 09/23
JE-4A	2,00x2,00m h=1,60m	ALUMINIO	1	PIVOTANTE	Guarda de peças
JE-4B	0,90 x1,35 m h=2,25m	ELEMENTO VAZADO EM CERÂMICA 19x19x19 cm TIPO NEO-REX OU SIMILAR	1	FIXO	Guarda de peças
JE-5	1,30x2,22m h=1,35m	ALUMINIO	22	PIVOTANTE	Lab.Multiuso, S.Aulas 01/02/03
JE-6	1,30x2,40m h=1,45m	ALUMINIO	32	PIVOTANTE	Congregação, Salas, S.Estudo, Colegiado Pós e Graduação, Sec.Extensão, S.Reunião, Almox.,Sec.Geral, S.Dir.
J1	0,50x0,50m h=2,00m	ALUMINIO	5	MAXIM-AR	Sanit.01
J1-A	0,50x1,20m h=1,20m	ALUMINIO	5	FIXO	Escada 01/02, Cobertura
J1-VZ	0,50x1,20m h=0,90m	ALUMINIO/VENEZIANA	2	ABRIR	Shafts Sanit. PNE
J2	1,00x0,80m h=1,80m	ALUMINIO	3	MAXIM-AR	San.Masc./Fem.Apoio, Copa(1ºpav.)
J3	1,30x1,60m h=1,00m	ALUMINIO	30	MAXIM-AR	Circ. 09/23, Sala de aula 03, Lab. 01, S.Comp. 02,San.PNE 06/08, Circ.19/23/26/27, Guarda ração, Circ.suja
J3-A	1,30x0,80m h=1,80m	ALUMINIO	2	VENT. PERMANTE	SANIT.PNE 05/06/07/08
J3-B	0,80x0,80m h=1,80m	ALUMINIO	1	MAXIM-AR	Circulação 29
J3-C	0,85x1,15m h=1,20m	ALUMINIO	1	MAXIM-AR	Sanitário antiga maceração
J4	1,60x0,80m h=1,80m	ALUMINIO	7	MAXIM-AR	San.Vest. Masc./Fem., San.PNE, Copa apoio, sala apoio,
J5	2,00x0,80m h=1,80m	ALUMINIO	8	MAXIM-AR	Vest.Apoio, Copa apoio, Depósito Bio e prod.químicos, s.guarda 03, Apoio Lab., San.PNE 6/7,8/9
J5-A	2,00x1,60m h=1,00m	ALUMINIO	2	CORRER 04 FOLHAS	Gabinete 59, Reprografia, Apoio Laboratórios
J6	2,30x1,60m h=1,00m	ALUMINIO	5	MAXIM-AR	Lab.Aquicultura, Antecamara, , S.Moagem e Estufa
J6-A	2,30x0,80m h=1,90m	ALUMINIO	29	MAXIM-AR	Museu, Diretório, Sala, Reprografia, Lab.Aquicultura, Apoio lab., S.Moagem e Estufa,S.Aulas 01/02/04, Lab.01/02/03/04, S.Comp.01/02, San.PNE 06/07/08/09, Informática
J7	2,80x1,60m h=1,00m	ALUMINIO	13	MAXIM-AR	Gabinetes
J8	3,00x1,00m h=1,10m	VIDRO TEMPERADO	1	CORRER	Sec.Geral
J9	3,25x1,60m h=1,00m	ALUMINIO	1	MAXIM-AR	Sala Necropsia,
J10	4,20x1,60m h=1,00m	ALUMINIO	3	MAXIM-AR	Lab.Zoo, Sala de aula 01, Sala de preparação
J11	4,40x1,60m h=1,00m	ALUMINIO	29	MAXIM-AR	Gabinetes, Circ.Limpa, Sala de aula 03/05, Sala de apoio
J12	5,20x1,60m h=1,00m	ALUMINIO	13	MAXIM-AR	Circ.15, Sala Triagem, lavagem e esterilização, Salas de aulas 01/02/03/04/05, S.Preparação, Lab.Zoo,
J13	1,70x0,80m h=1,30m	PRE-MOLDADO DE CIMENTO	2	FIXO	Depósito resíduos químicos, biológicos.
J14	1,50x0,80m h=1,30m	PRE-MOLDADO DE CIMENTO	1	FIXO	Depósito ferramentas
J15	1,00x1,10m h=1,10m	ALUMINIO	2	CORRER	Salão de estudos
J16	1,00x1,10m h=1,03m	ALUMINIO	2	CORRER	Cantina
J17	1,90x0,50m h=3,10m	ALUMINIO	14	MAXIM-AR	Auditório
J18	3,30x0,55m h=1,90m	ALUMINIO	4	MAXIM-AR	Sanitário masc., fem. 01/02
J19	2,50x1,20m h=1,90m	ALUMINIO	3	CORRER	Sala de aula 01/02 laboratório
J20	2,30x1,20m h=1,90m	ALUMINIO	1	CORRER	Sala de aula 01 laboratório
J21	2,45x1,15m h=1,90m	ALUMINIO	5	FIXO	Laboratório multi-uso 01/02/03/04
J22	2,35x1,15m h=1,90m	ALUMINIO	1	CORRER	Laboratório multi-uso 02
J23	1,25x1,15m h=1,90m	ALUMINIO	1	CORRER	Sala dos técnicos dos laboratórios
J24	1,40x1,60m h=2,40m	ALUMINIO C/ BANDEIRA EM VENEZIANA	1	PIVOTANTE	Sala de informática
J25	1,25x2,50m h=1,50m	ALUMINIO C/ BANDEIRA EM VENEZIANA	2	PIVOTANTE	Sala de informática
J26	1,40x2,50m h=1,50m	ALUMINIO C/ BANDEIRA EM VENEZIANA	2	PIVOTANTE	Sala de informática
J27	2,50x0,50m h=1,90m	ALUMINIO	2	MAXIM-AR	Sanitário masc., fem. 01/02
J28	1,50x0,55m h=1,90m	ALUMINIO	1	MAXIM-AR	Sanitário PNE 04/08
J29	1,60x0,40m h=1,80m	FERRO+TELA CORTA-CHAMA	8	FIXA	Casa de gases especiais
C1-A	0,80x1,00m h=0,50m	PRE-MOLDADO DE CIMENTO	1	FIXO	Depósito sob escada 01
C1	0,80x2,05m h=0,55m	PRE-MOLDADO DE CIMENTO	2	FIXO	DML Patologia, C.Maquinas
C2	1,80x9,24m h=2,50m	PRE-MOLDADO DE CIMENTO	1	FIXO	Circ.20/28
C3	1,60x2,05m h=0,55m	PRE-MOLDADO DE CIMENTO	7	FIXO	C.Maquinas, Circ.09/11/23, Circ.San., espera elevador 01,02
C4	1,80x1,50m h=0,10m	PRE-MOLDADO DE CIMENTO	3	FIXO	Barrilete
C4-A	1,90x2,05m h=0,55m	PRE-MOLDADO DE CIMENTO	1	FIXO	Espera elevador 01 e 02
C5	2,20x1,60m h=1,00m	PRE-MOLDADO DE CIMENTO	2	FIXO	Circ.01
C6	2,80x2,50m h=1,50m	PRE-MOLDADO DE CIMENTO	6	FIXO	Circ.21, Circ. Auditório
C7	2,85x2,65m h=	PRE-MOLDADO DE CIMENTO	1	FIXO	Circ.17
C8	3,70x1,40m h=1,00m	PRE-MOLDADO DE CIMENTO	2	FIXO	Circ.12, Hall
C9	2,50x1,60m h=1,00m	ELEMENTO VAZADO EM CERÂMICA 19x19x19 cm TIPO NEO-REX OU SIMILAR	3	FIXO	Circ. Administrativo 1º piso
C10	1,67x1,50m h=1,15m	PRE-MOLDADO DE CIMENTO	1	FIXO	Sala técnicos
C11	2,96x2,50m h=1,50m	PRE-MOLDADO DE CIMENTO	1	FIXO	Circ. 21
C12	2,50x2,50m h=1,50m	PRE-MOLDADO DE CIMENTO	2	FIXO	Circ. 21
C13	3,60x2,65m h=1,50m	PRE-MOLDADO DE CIMENTO	1	FIXO	Circ. 17
C14	2,85x1,35m h=0,85m	PRE-MOLDADO DE CIMENTO	1	FIXO	Circ. 02
VISOR					
V-1	0,80x1,10m h=1,00m	VIDRO TEMPERADO 10mm	16	FIXO	Sala Triagem, lavagem e esterilização, S.Animais, Lab.Soro, Meio e Solução e Microbiologia, S. Testes
VIDRO TEMPERADO					
VT-1	1,20x2,50m	VIDRO TEMPERADO 10mm	3	FIXO	Secretaria, Hall Lab. de Sanidade Avícola
VT-2	0,80x2,40m	VIDRO TEMPERADO 10mm	1		Sala de Triagem
TIJOLO DE VIDRO					
TV-1	0,80x1,40m h=1,00m	TIJOLO DE VIDRO	2	FIXO	Circ.21, Hall Escada 02,
TV-2	1,80x1,40m h=1,00m	TIJOLO DE VIDRO	2	FIXO	Circ.02/29
TV-3	2,00x1,40m h=1,00m	TIJOLO DE VIDRO	3	FIXO	Circ.21
TV-4	1,80x1,80m h=1,30m	TIJOLO DE VIDRO	1	FIXO	Circ. 17

QUADRO DE ESPECIFICAÇÃO

PISO	
1	PISO EM ALTA RESISTÊNCIA NA COR CINZA COM JUNTA PLÁSTICA DE 1x1m
2	PORCELANATO GRANILITE PALHA, 60x60cm, LINHA ESSENCIAL, FAB. PORTOBELLO
3	PISO CIMENTADO COM JUNTA PLÁSTICA DE 1x1m
4	PISO CERÂMICO HEXAGONAL
5	PISO CERÂMICO NA COR BRANCA, 32x32cm
6	PISO CERÂMICO NA COR BRANCA, 40x40cm
7	PISO CERÂMICO 20x20 NA COR MARROM
PAREDE	
1	TINTA ACRÍLICA NA COR PALHA
2	CETIM BIANCO, 30x40cm, LINHA WHITE HOME, FAB. PORTOBELLO
3	CETIM BIANCO, 30x40cm, LINHA WHITE HOME, FAB. PORTOBELLO, H=1.40m+PINTURA COM TINTA ACRILICA NA COR PALHA
4	TINTA ACRÍLICA NA COR BRANCA
5	CERÂMICA 15x15cm, H=1,40m+PINTURA COM TINTA ACRILICA NA COR BRANCA
6	CERÂMICA BRANCA 20x20cm
7	CERÂMICA 20x20cm, H=1,40m+PINTURA COM TINTA ACRILICA NA COR BRANCA
8	LAMBRIS DE MADEIRA, H=2,30m+PINTURA COM TINTA ACRÍLICA NA COR BRANCA
9	CERÂMICA NA COR BRANCA 15x15cm, H=1,60m + PINTURA COM TINTA ACRÍLICA NA COR BRANCA
TETO	
1	LAJE PLANA ACABAMENTO PINTURA LÁTEX NA COR BRANCO NEVE
2	FORRO DE GESSO ACARTONADO ACABAMENTO PINTURA LÁTEX NA COR BRANCO NEVE
3	FORRO ACUSTICO EM PLACAS
4	FORRO DE MADEIRA EM RIPAS
5	FORRO DE PVC

COORDENADOR: ARQ. MÁRCIA PINHEIRO CAU–A21359–4 (RESPONSÁVEL LEGAL)
CHEFE DE PROJETOS: ARQ. ROSANA DE LEO CAU A18234–6
RESPONSÁVEL TÉCNICO: ARQ. PABLO BARRETO CAU A55637–8

ALTERAÇÕES:

NÚMERO	DATA	RESPONS.	TIPO E LOCAL DA ALTERACAO
02			
01			
00			EMISSÃO INICIAL

UNIVERSIDADE FEDERAL DA BAHIA

SUMAI Superintendência de Meio Ambiente e Infraestrutura

COORDENADORA DA COORDENAÇÃO DE PLANEJAMENTO PROJETOS E OBRAS – ARQ. MÁRCIA PINHEIRO CAU–A21359–4
CHEFE DO NÚCLEO DE PROJETOS – ARQ. ROSANA DE LEO CAU A18234–6
RESPONSÁVEL TÉCNICO – ARQ. PABLO BARRETO CAU A55637–8

NOME DO PROJETO: EMVZ - ESCOLA DE MEDICINA VETERINÁRIA E ZOOTECNIA - REFORMA E AMPLIAÇÃO

LOCAL: CAMPUS ONDINA - UFBA | CIDADE: Salvador

NOME DA PRANCHA: PLANTA BAIXA - 2º PAVIMENTO

ÁREA TÉCNICA: ARQUITETURA | ETAPA: ESTUDO PRELIMINAR | VERSÃO: R00

DATA: 28/08/15 | ESCALA DE PLOTAGEM: INDICADA | DESENHO: PABLO BARRETO | CONFERIDO POR: ROSANA DE LEO | FOLHA: 04/10